



Turismo de natureza

De experiencia de restauración a inspiración del turismo como SbN en Brasil

Un proyecto de reforestación se transforma en acciones educativas ambientales y un área protegida en el estado de Minas Gerais.

Introducción

El Instituto Terra ha logrado asociar un proyecto de reforestación a acciones educativas, con el fin de promover la reactivación ambiental y el desarrollo sustentable de toda la región del Valle del Río Doce, en el estado de Minas Gerais, Brasil. De la mano con las comunidades, esta iniciativa ha transformado un paisaje árido y sin agua en un área protegida llena de belleza, de gran interés por conocer, que emerge como un destino de turismo científico de naturaleza de importancia internacional. Las visitas a la Reserva Privada del Patrimonio Natural (RPPN) Finca Bulcão son parte de las acciones de educación ambiental desarrolladas para acercar a la comunidad a los temas de restauración y preservación de los ecosistemas naturales, estimular una reflexión sobre el modelo de desarrollo actual y el cambio climático, potenciando la creación de agentes de transformación hacia un desarrollo sostenible.



Desafíos que aborda este caso de éxito



Seguridad hídrica



Mitigación de GEI



Degradación ambiental y pérdida de biodiversidad



Desarrollo económico y social

Palabras clave:

Turismo de naturaleza, restauración, **educación ambiental**, turismo, Brasil.



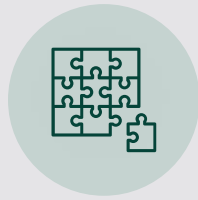

Diseño de la solución

En 1998, la Finca Bulcão recibió el título de RPPN. El primero de su tipo otorgado a un área devastada y degradada, donde no había bosque que preservar, sino un gran deseo y compromiso de recuperarlos. Esto inició un proyecto de restauración que recibió financiamiento del gobierno y el sector privado. Las siembras iniciaron con la participación de estudiantes de escuelas de Aimorés, en actividades de sensibilización ambiental. Plantar un bosque en un suelo tan maltratado por las sequías y la erosión exigió un esfuerzo asombroso, asociaciones y mucha tecnología. El proyecto arquitectónico que alberga alojamientos para profesores, investigadores y estudiantes

adoptó estándares de construcción que privilegian la integración con la naturaleza.

Junto con el nuevo bosque, todas las funciones de la Finca RPPN Bulcão han sido concebidas para convertirse en un gran centro de conocimiento ambiental, basado en la investigación, recuperación, conservación forestal y recuperación de los recursos hídricos, con el objetivo de incrementar la producción agrícola y mejorar la calidad de vida en las zonas rurales. Como SbN, el Instituto Terra ofrece visitas guiadas donde el visitante tiene la oportunidad de conocer varias muestras de especies de fauna y flora del bosque Atlántico.



Resultados

- 1 Con la investigación, el apoyo de los socios y las acciones de restauración del Instituto Terra se garantizó la plantación de más de **2,5 millones** de plántulas de **297 especies** nativas del bosque Atlántico.
- 2 En **2019** se recibieron un total de 9 064 visitantes, participando docentes, estudiantes, periodistas, investigadores, profesionales en el campo ambiental, así como turistas de Brasil y otros países. Desde su fundación ha recibido **139 236 visitantes**.
- 3 Aproximadamente **72 000 personas** han pasado por el Instituto Terra para formarse en diferentes seminarios y charlas.



Métricas de impacto

Dimensión social

Personas beneficiadas:
72 000 personas

Dimensión ambiental

N.º de hectáreas intervenidas: 7 500

Ecosistemas intervenidos:
Bosque Atlántico

Dimensión económica

Distribución de beneficios:
Autosostenibilidad de la actividad turística por medio de la conservación de la biodiversidad.



Sector económico asociado: Turismo



@Ana Guzman - The Nature Conservancy

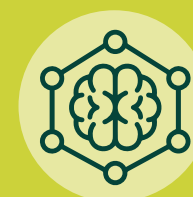

Aprendizajes

- › La participación de la comunidad, especialmente de niños, es un **elemento esencial** para iniciativas de educación ambiental.
- › La investigación y la educación son elementos clave, por lo cual la generación de estrategias de financiamiento con fondos de particulares, empresas y proyectos es fundamental para desarrollarlo.
- › La integración de distintas soluciones resulta importante para lograr impactos positivos a largo plazo en los territorios
- › El turismo de naturaleza es una forma de compartir el conocimiento ambiental.

Objetivos de Desarrollo Sostenible (ODS)



Contacto

Instituto Terra • iterra@institutoterra.org

Caso compilado: Diana Lara

Experta • dmlarad@gmail.com

Conozca más sobre este éxito **aquí**.