

Lineamientos para la creación de comités y otras instancias de reporte para proyectos de SbN

Restauración de ecosistemas forestales



REDCRE
RED COLOMBIANA DE
RESTAURACIÓN ECOLÓGICA

¿Qué son los comités de reporte?

Son instancias que se crean para **velar por el éxito del proyecto** y la **correcta ejecución** de los recursos técnicos, financieros y humanos a través de evaluaciones periódicas de la **eficacia, eficiencia y equidad** en el desarrollo de las intervenciones.

Eficacia

Cumplimiento de los objetivos y metas establecidas

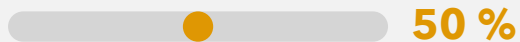

Eficiencia

Manejo y distribución de recursos técnicos, humanos y financieros

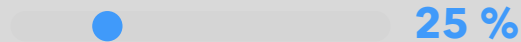

Equidad

Distribución concertada y equitativa de los beneficios

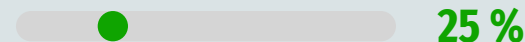

En proyectos de **Restauración de ecosistemas forestales** el comité de reporte valora:

Calidad técnica

El diseño y desarrollo de las intervenciones

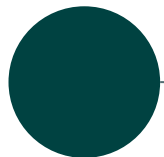

La ejecución

Cumplimiento de actividades

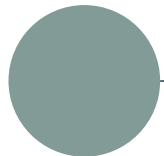

Innovación

Aprendizajes y resolución de problemas



**Restauración
como SbN**

Integridad

Socioecológica de las intervenciones

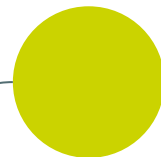

Servicios ecosistémicos

Provisión,
regulación,
culturales

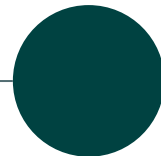

Participación

Articulación de los actores interesados

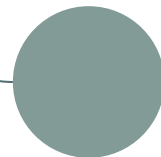

La **conformación de los comités** dependerá de la **naturaleza de los proyectos**, los cuales pueden ser:

Internos

Conformados por miembros de las organizaciones ejecutoras

Externos

Integrado por delegados de una entidad independiente

Participativos

Integrado por actores interesados con incidencia territorial

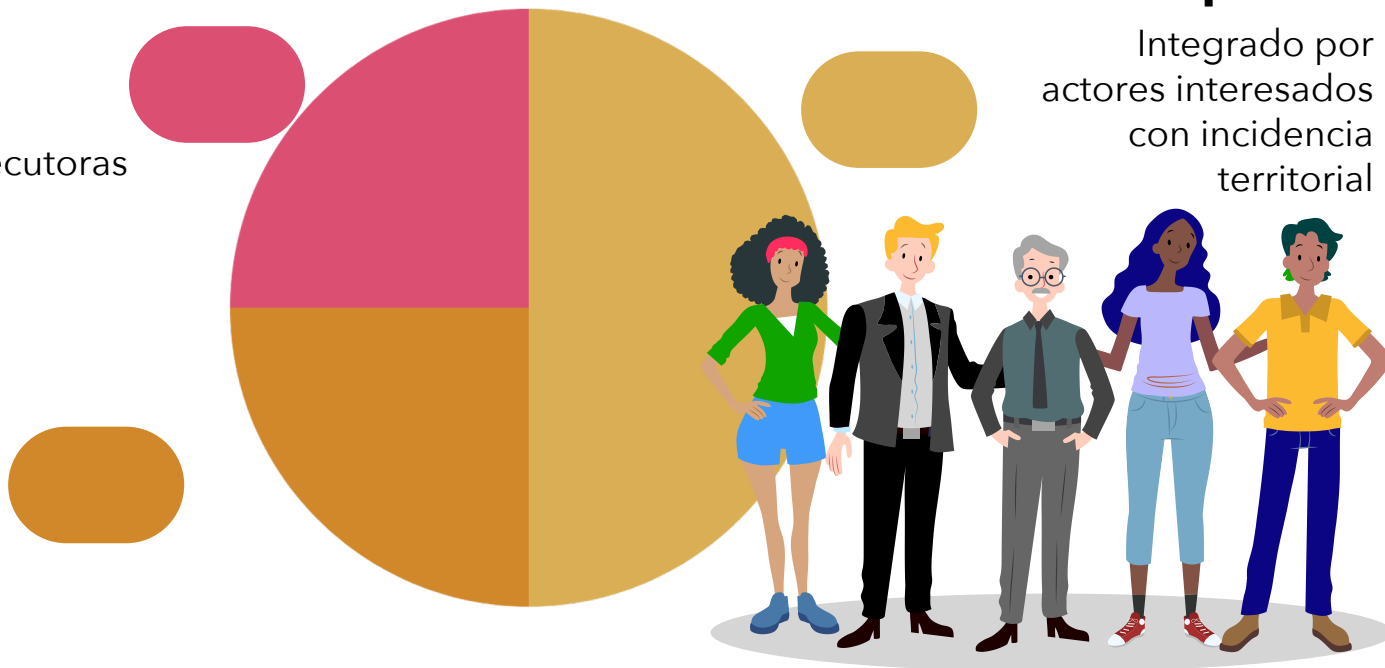

01

Integrantes

Definir quiénes lo integrarán y qué rol cumplirán en el comité

02

Funciones

Definir claramente las funciones, atribuciones y reglamento del comité

03

Operatividad

Tipo y temporalidad de las reuniones, sistema de trabajo, métodos de evaluación, etc.



A la hora de definir el comité tenga en cuenta

Recuerde



Más allá de las funciones de veeduría o sancionatorias, los comités de reporte son instancias que contribuyen a direccionar el proyecto, y permiten:

- La **participación activa** de los actores interesados
- La **sistematización** de la experiencia y los aprendizajes
- La **innovación** socio-institucional

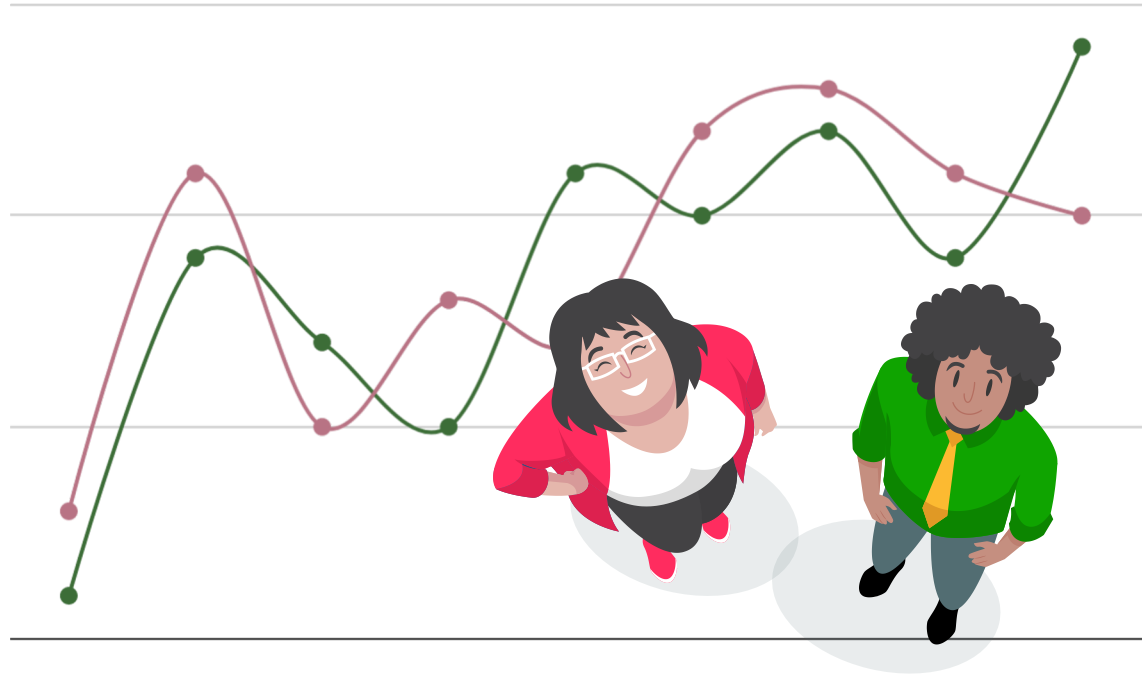

Referencia: MMAyA - Ministerio de Medio Ambiente y Agua de Bolivia. (2019). *Guía para la conformación de comités de gestión*. Unión Europea, WWF. En línea: <https://bit.ly/3nBCMBU>