

# Lineamientos para la creación **de comités y otras instancias de reporte** para proyectos de SbN



## Meliponicultura sostenible



Versión 1	REDCRE, 2022
Versión 2	Ejemplo adaptado por: Corporación Biocomercio Sostenible, Skaphe, 2025

# ¿Qué son los comités de reporte?

Son instancias que se crean para **velar por el éxito del proyecto** y la **correcta ejecución** de los recursos técnicos, financieros y humanos; a través de evaluaciones periódicas de la **eficacia, eficiencia y equidad** en el desarrollo de las intervenciones

## Eficacia

Cumplimiento de los objetivos y metas establecidas

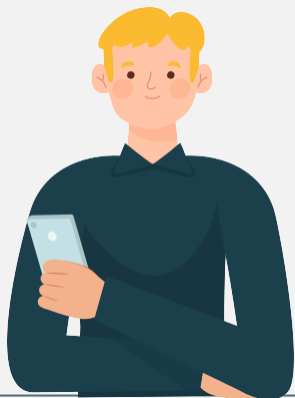
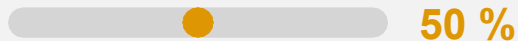

## Eficiencia

Manejo y distribución de recursos técnicos, humanos y financieros

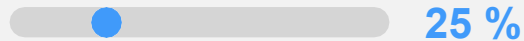

## Equidad

Distribución concertada y equitativa de los beneficios

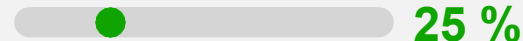

# La conformación de los comités dependerá de la naturaleza de los proyectos, los cuales pueden ser:

## Internos

Conformados por miembros de las organizaciones ejecutoras



## Externos

Integrado por delegados de una entidad independiente

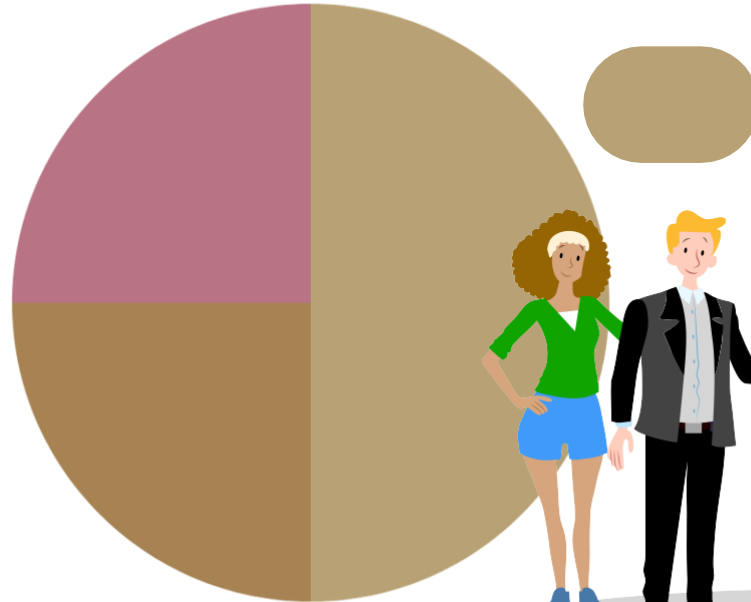
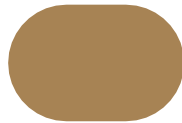

## Participativos

Integrado por actores interesados con incidencia territorial



01

## Roles y responsabilidades

Definir quiénes lo integrarán y qué rol cumplirán en el comité, con qué frecuencia se reúne, qué productos genera (actas, informes de avance

02

## Funciones

Definir claramente las funciones, atribuciones y reglamento del comité

03

## Operatividad

Tipo y temporalidad de las reuniones, sistema de trabajo, métodos de evaluación, etc.



A la hora de definir el comité tenga en cuenta



# Esquema sugerido comité de seguimiento

Se propone el siguiente esquema general  
para la creación de un Comité de  
Seguimiento en un proyecto de  
meliponicultura sostenible

## Convocatoria comunitaria

Definir actores locales,  
asociaciones y  
autoridades ambientales.

1

## Conformación del comité

Mínimo 5 miembros,  
representación paritaria  
(productores, mujeres,  
jóvenes, técnicos).

2

## Definición de roles

Presidente, secretario,  
veedor, responsable  
técnico y enlace  
institucional.

3

## Elaboración de reglamento interno

Periodicidad de  
reuniones, quórum,  
toma de decisiones y  
transparencia.

4

## Registro y formalización

Acta de creación  
firmada por miembros y  
reconocida por la  
autoridad local o  
institucional.

5

## Plan de trabajo del comité

Incluir cronograma de  
seguimiento,  
indicadores y reportes.

6

## Mecanismos de reporte

Informes semestrales y  
reuniones de  
retroalimentación con la  
comunidad.

7

# Recuerde



Más allá de las funciones de veeduría o sancionatorias, los comités de reporte son instancias que contribuyen a direccionar el proyecto, y permiten:

- La **participación activa** de los actores interesados
- La **sistematización** de la experiencia y los aprendizajes
- La **innovación** socio-institucional

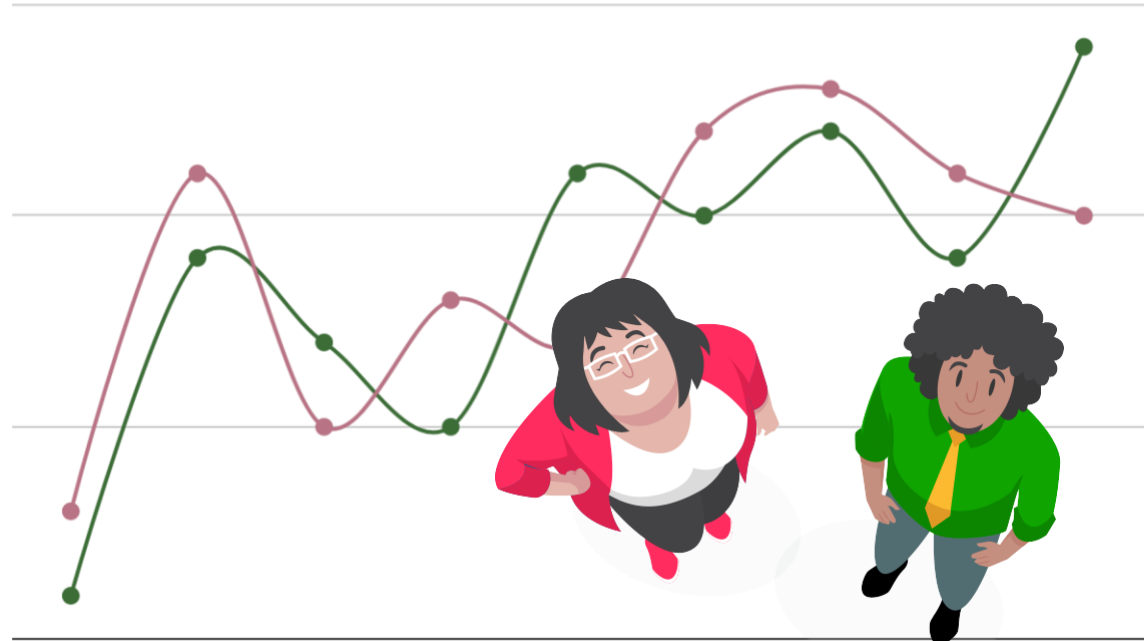

# Principales comités e instancias de reportes en SbN de meliponicultura sostenible.

Instancia	Función	Integrantes
Comité Técnico del Proyecto	Tiene a su cargo el seguimiento técnico, revisión de avances, análisis de indicadores, propuesta de ajustes metodológicos. Ejemplo: en Corporación Autónoma Regional del Alto Magdalena (CAM)-Huila se menciona un “Comité Técnico del proyecto “Análisis del servicio ecosistémico de la polinización con abejas silvestres sin agujón en los paisajes cafeteros del corredor de transición Andino Amazónico del Huila”. <a href="https://www.asocars.org/con-proyecto-de-meliponicultura-buscan-fortalecer-la-productividad-del-cafe-y-la-conservacion-de-los-bosques-en-el-huila/?utm_source=chatgpt.com">https://www.asocars.org/con-proyecto-de-meliponicultura-buscan-fortalecer-la-productividad-del-cafe-y-la-conservacion-de-los-bosques-en-el-huila/?utm_source=chatgpt.com</a>	Representantes de la institución ejecutora/financiadora, técnicos del proyecto, asociación de meliponicultores, representantes comunitarios.
Comité de Gobernanza Comunitaria / Asociación de Productores	Instancia de la comunidad para la toma de decisiones, seguimiento local, reporte interno de la organización de productores.	Junta directiva de la asociación de meliponicultura, representantes de los beneficiarios, vínculo con instituciones locales (alcaldía, Juntas de Acción Comunal).
Comité de Monitoreo y Evaluación (M&E)	Encargado de establecer y revisar los indicadores, revisar los informes de monitoreo, realizar visitas de campo, validar datos.	Especialistas en M&E (internos o externos), representante del financiador, representantes del proyecto, productores, comunidad.
Instancia de Rendición de Cuentas / Informe al Financiador	Reporta a la entidad financiadora o al programa de apoyo sobre avances, uso de recursos, logros, resultados, cumplimiento de metas.	Equipo de gestión del proyecto, representante del financiador, auditoría o control interno, comunidad cuando aplica.
Mesa o Plataforma de Articulación Institucional	Facilita la coordinación entre distintas entidades involucradas en el proyecto: ambiente, agricultura, municipios, comunidades, investigación.	Representantes de ministerios (Agricultura, Ambiente), gobierno local, ONG ejecutora, productores, comunidades, financiador externo.